







WASSERRECHT

vom Juni 2022

Lagesystem: Gauß-/Krüger-Koordinaten UTM-Koordinaten
 Höhensystem: DHHN12 [m.ü.NN] DHHN2016 [m.ü.NHN]

Zeichenerklärung

	Gemeindegrenze
	Projektgebiet
	Biotopkartierung gemäß Bayern Atlas
	Wassersensibler Bereich gemäß Bayern Atlas
	Hochwassergefahrenflächen HQ häufig gemäß Bayern Atlas
	Hochwassergefahrenflächen HQ 100 gemäß Bayern Atlas
	Naturschutzgebiet gemäß Bayern Atlas

Bescheid vom 28.6.24

Az.: 21-64 M12

Landratsamt Straubing-Bogen

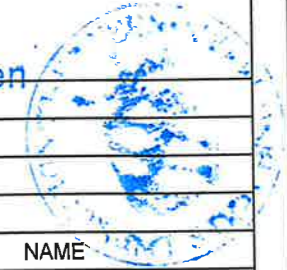

AENDERUNG	DATUM	INDEX	NAME

INHALT **Übersichtskarte**

Im wasserrechtl. Verfahren geprüft
 Amtl. Sachverständiger
 Wasserwirtschaftsamt
 Deggendorf, den 30. JAN. 2024

BAUHERR Markt Schwarzach
 Marktplatz 1
 94374 Schwarzach

VORHABEN Einleiten von Niederschlagswasser aus dem Ortsteil Absetz in den
 Schmalzgraben und in einen zum Bernrieder Bach führenden Graben

ANLAGE 2.1	MASSTAB 1:25000	PLANGROESSE 0,12 m ²
		BEARBEITET Weinhändler
PLANNUMMER 01	PROJEKTNUMMER 33525	GEZEICHNET Primbs
		GEPRUEFT Weinhändler
DATUM 22. Juni 2022	DATEI 33525_UEK.dwg	

UNTERSCHRIFT
 Entwurfsverfasser: *W. Windler*
 Bauherr: *G. Ecker*
 Markt Schwarzach
 Edbauer
 1. Bürgermeister



SEHLHOFF
 INGENIEURE | ARCHITEKTEN

Rachelstraße 53
 94315 Straubing
 www.sehlhoff.eu

Telefon 09421 9264-0
 Telefax 09421 9264-90
 straubing@sehlhoff.eu

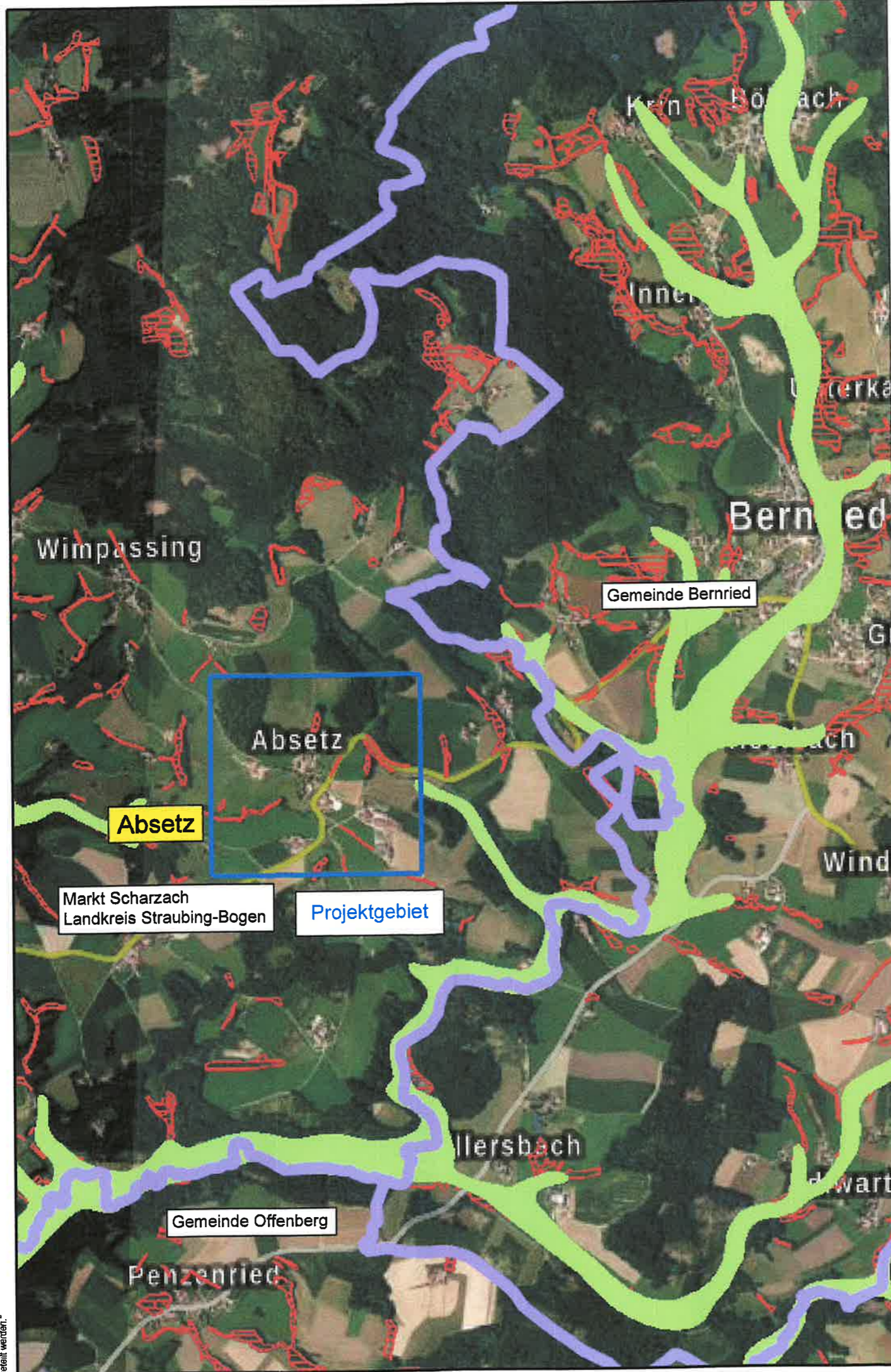

"Diese Zeichnung ist unser geistiges Eigentum. Sie darf gemäß §§1, 2 und 11ff UrhG und §§23 BGB ohne unsere schriftliche Genehmigung weder vervielfältigt und unbefugt verwendet, noch Dritten zur Einsicht überlassen oder in sonstiger Weise inhaltlich mitgeteilt werden."